

Installation BigApple Mobile

1. [Dropbox anmelden](#) und installieren:

Laden Sie die kostenlose Software Dropbox von der Herstellerseite und installieren Sie diese auf dem PC: <https://www.dropbox.com/de/downloading>

Auf dem Smartphone öffnen Sie den **Google-Playstore** und geben dort im Suchfeld „**Dropbox**“ ein und installieren Sie dann diese App.

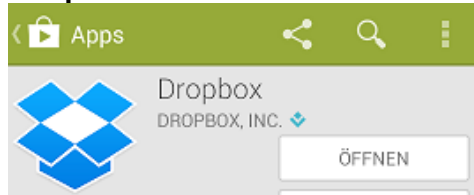

2. **BigApple Mobile** installieren:

Im **Google-Playstore** suchen Sie nach „**BigApple Mobile**“. Achtung! Installieren Sie die Version mit dem Orangen Icon, bei der mit dem blauen Icon handelt es sich um eine Demo-Version.

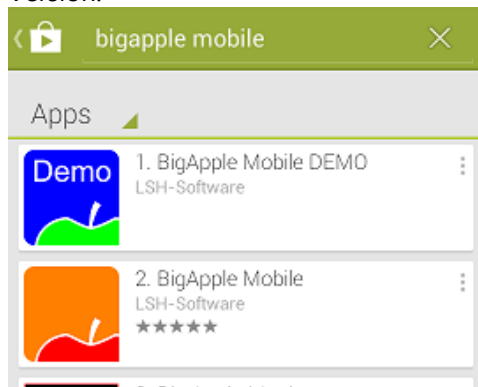

3. **BigApple Mobile** starten:

Starten Sie jetzt **BigApple Mobile** auf dem Smartphone und drücken 2-mal hintereinander auf Synchronisieren. Die Meldung „Benutzername ungültig“ zeigt an, dass noch kein Benutzer erstellt wurde. Diese Meldung können Sie vorerst ignorieren.

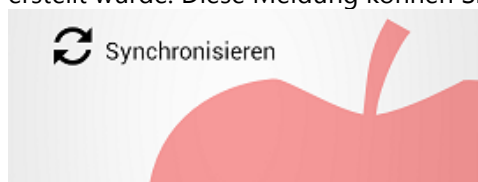

4. **Mitarbeiter auswählen**:

Starten Sie nun **BigApple Premium** auf dem PC. Öffnen Sie dort das Formular **Mitarbeiter**, klicken Sie den Schalter „**Details**“ an und wählen Sie den Mitarbeiter aus der **BigApple Mobile** benutzen darf. Setzen Sie dort im Feld „**BAM**“ den Haken und wählen Sie die Vorgaben für die Anbauart und Kultur.

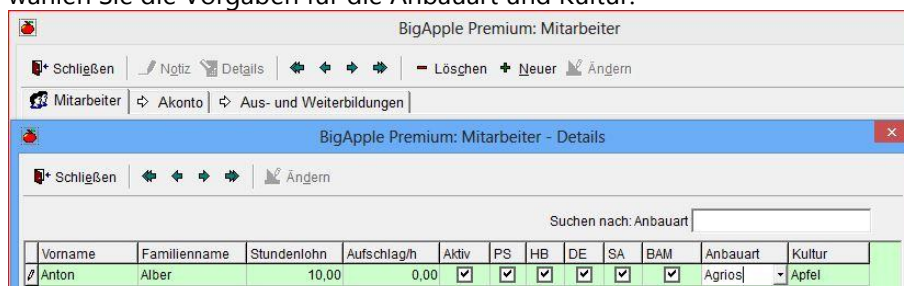

5. Export für BigApple Mobile:

Versichern Sie sich, dass sowohl das Smartphone wie auch der PC mit dem Internet verbunden sind.

Wählen Sie im BigApple Premium die Seite „Sonstiges“ - „Exportieren“ aus, dort klicken Sie auf „**Export für BigApple Mobile**“.

Unter **Cloud-Speicher** wählen Sie den Ordner Ihrer Dropbox aus und navigieren dort bis zum Ordner „**apps**“, klicken Sie dort den Unterordner „**BigAppleMobile**“ an und danach den Schalter „OK“.

Wichtig! Die beiden Ordner „\apps\BigAppleMobile“ müssen in der Pfadangabe enthalten sein.

Wählen Sie jetzt den Mitarbeiter aus für den der Export durchgeführt werden soll und drücken Sie dann den Schalter „**Export starten**“.

Hinweis! Versichern Sie sich, dass unter „Senden:“ die Option „**alle Daten**“ ausgewählt ist. Die Daten werden jetzt in Ihrer Dropbox abgelegt und dann automatisch an das Smartphone gesendet, dieser Vorgang kann je nach Umfang der Daten schon einige Minuten dauern.

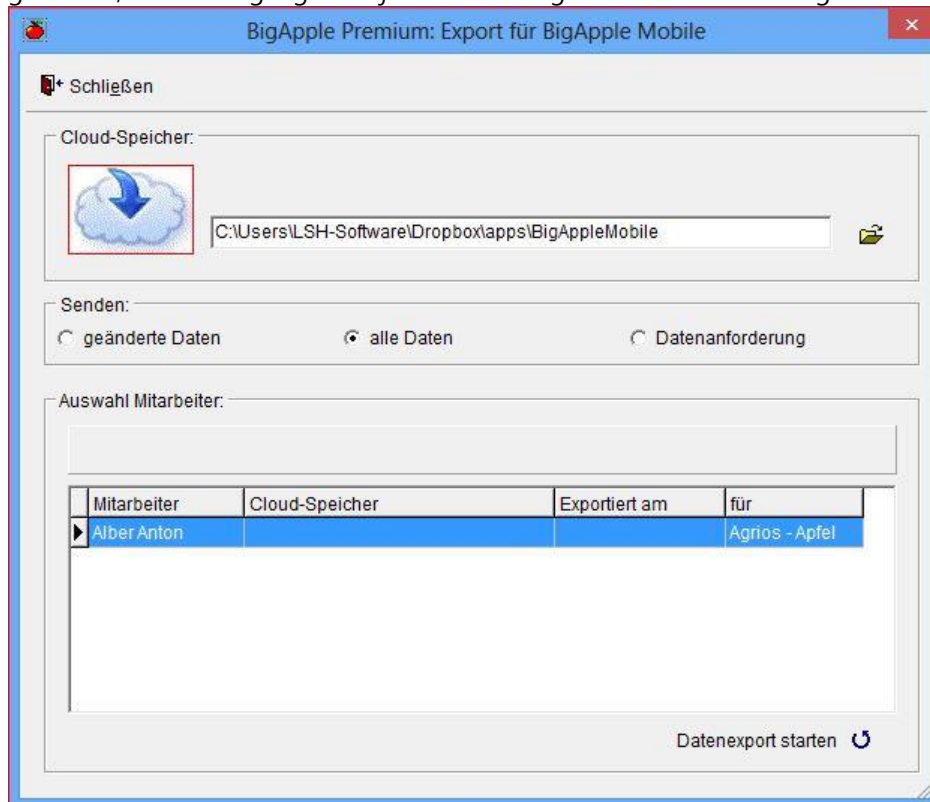

geänderte Daten bedeutet, dass die Daten auf dem Smartphone nur ergänzt werden
alle Daten bedeutet, dass die Daten komplett ausgetauscht werden
Datenanforderung bedeutet, dass die Daten vom Smartphone angefordert werden.

6. Synchronisation zwischen Smartphone und PC:

Auf dem Smartphone wechseln Sie nun wieder zur App BigApple Mobile und drücken dort noch einmal auf Synchronisieren. Damit werden die Daten eingelesen und sie können nun Ihr Smartphone zum Erfassen der Betriebsdaten verwenden.

Auf demselben Weg werden die Daten vom Smartphone auch wieder an den PC übermittelt. Sobald sie BigApple Premium starten werden diese dann automatisch importiert.